

DOSSIER DE COMMISSION D'ATTRIBUTION AIDE ALIMENTAIRE EPISCIA 2022-2023



NOUS CONTACTER EN CAS DE QUESTION

Mail

epiceriel3dd@gmail.com

Localication

Campus de la Manufacture des Tabacs - Rue du
Professeur Rollet 69008

Le circuit d'accès

Remplir le dossier

Seul ou avec le soutien d'un référent de l'épicerie ou un travailleur social.

02

Intégration

Si avis favorable, le bénéficiaire intègre l'épicerie et a accès aux aliments, aux produits et aux ateliers.

04

01

Obtenir le dossier

En ligne sur l'intranet et le site de L3DD ou distribué chez les travailleurs sociaux et à l'épicerie.

03

Commission d'entrée

Composée d'au moins un travailleur social, de la Responsable de l'épicerie. Sera conviée également la Médecin directeur de l'Université.

Où renvoyer votre dossier ?

Vous pouvez renvoyer votre adresse par mail à cette adresse : epiceriel3dd@gmail.com ou venir le déposer directement à l'épicerie pendant les heures d'ouvertures.

Si vous avez besoin d'aide pour le remplir, vous pouvez de la même manière nous écrire ou venir nous rencontrer.

Implantées dans de nombreux campus universitaires, les épiceries sociales et solidaires permettent de lutter contre la précarité alimentaire que subissent nombre d'étudiants.

Une épicerie solidaire est un outil qui répond sur une durée définie à un besoin économique ponctuel. Par exemple, l'attente de droits, des impayés, une dépense exceptionnelle, un accident de la vie, des factures de santé sur la partie résiduelle, une dépense imprévue, etc.

L'alimentation tient une place importante dans le budget d'un étudiant et l'épicerie lui permet de devenir un levier pour favoriser le retour à l'autonomie.

L'association Lyon 3 Développement Durable a donc souhaité développer une épicerie solidaire afin de permettre à des étudiants de la Métropole de Lyon rencontrant des difficultés financières de se nourrir correctement en achetant librement et à prix réduit des produits alimentaires, d'hygiène et d'entretien.

L'épicerie vise à accompagner toute personne ayant un projet financier et ayant fait l'objet d'un échange avec un référent social. Ce projet financier pourra être financé pour partie ou totalité par les économies générées par l'utilisation de l'épicerie. L'épicerie ne traite donc pas d'aide d'urgence.

L'épicerie est aussi un espace d'accueil, de convivialité et d'échanges, en privilégiant la qualité des rapports humains.

Les objectifs



Les bénéficiaires : quatre critères d'accès



Caractéristiques de l'épicerie

Accès

1 semestre renouvelable

Valeur marchande
160€ par mois

Valeur pour le bénéficiaire
48€ par mois

Economie
112€ par mois

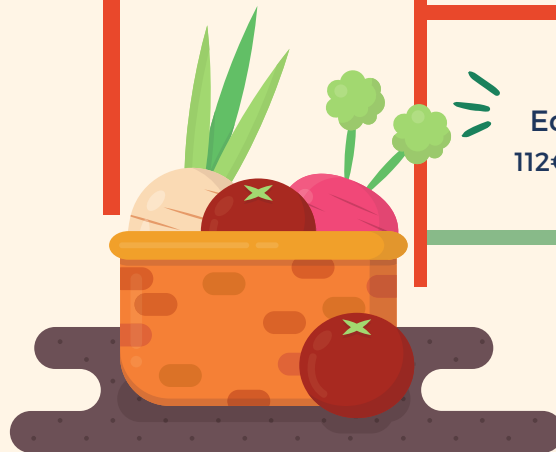

Fonctionnement interne de l'épicerie

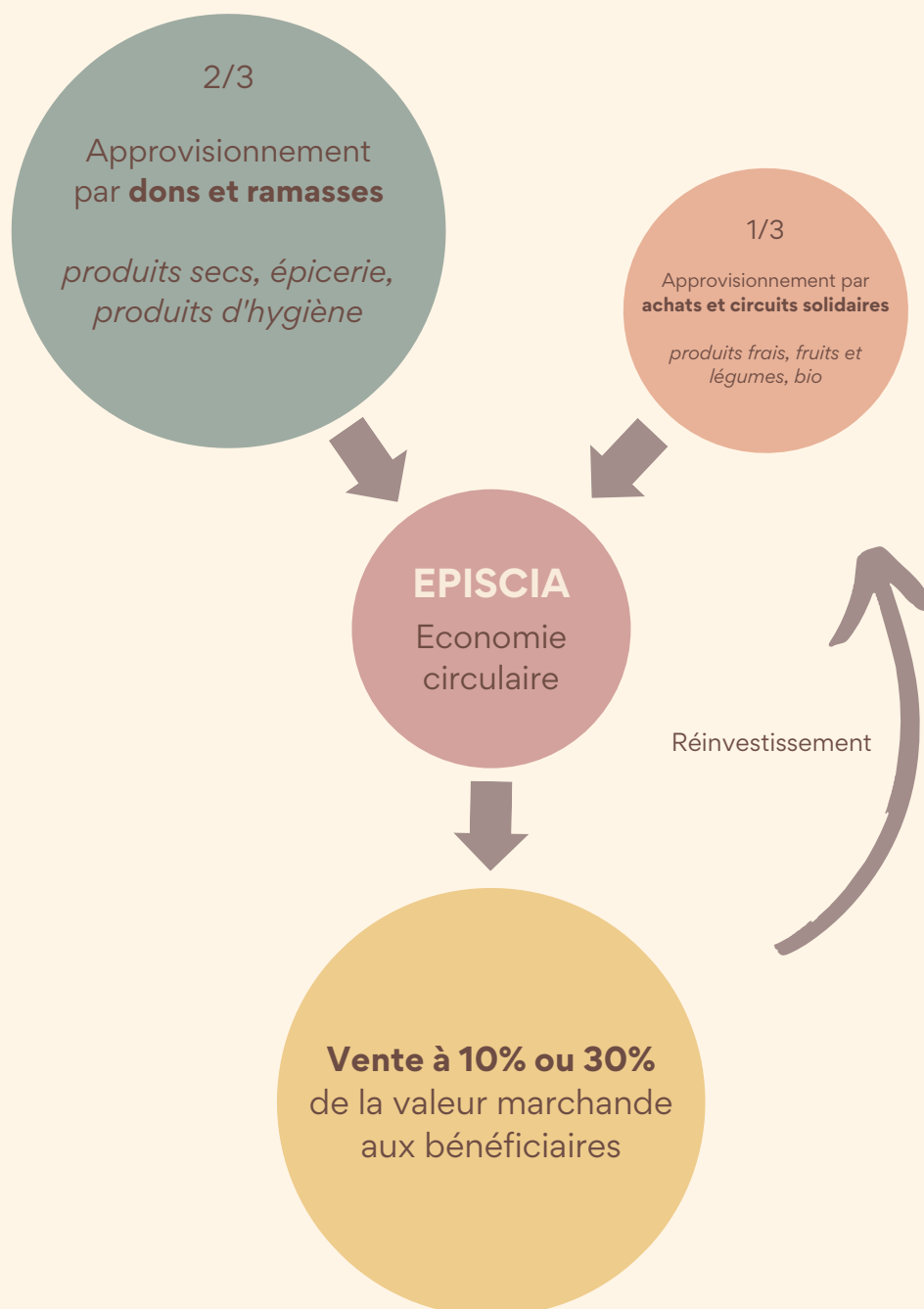

Les bénéficiaires d'Episcia s'engagent à respecter l'ensemble des règles ci-dessous.

Un accès à l'épicerie sociale et solidaire :

Après validation du dossier, vous serez reçu par un bénévole de l'épicerie pour vous présenter en détail le fonctionnement de l'épicerie.

L'épicerie propose une large variété de produits dont vous pourrez bénéficier moyennant une faible participation financière.

Vous devrez régler 30% de la valeur marchande des produits achetés lors de votre passage en caisse (exception faite des produits de la Banque Alimentaire). Aucun crédit ne sera possible.

L'objectif de cette offre alimentaire participative est de vous permettre a de vous consacrer à vos projets et vos études.

Vous vous engagez à venir lors des jours d'ouvertures proposés par l'épicerie ou à prévenir de votre absence en cas d'impossibilité de venir à l'épicerie. Toute absence de plus de 4 semaines consécutives, et sans justificatif, devra être justifiée. Après rappel, en cas d'absence de justification pendant 2 mois, la radiation sera possible. Seule la commission pourra réactiver le droit.

Les horaires d'ouverture de l'épicerie varient chaque semaine en fonction des disponibilités des bénévoles et vous sont communiqués le plus tôt possible.

Un accompagnement dans son projet :

Chaque usager de l'épicerie devra pour y accéder avoir au préalable établi un projet défini dans le temps. L'atteinte de l'objectif de ce projet sera permise entre autres par les économies réalisées dans le cadre de l'épicerie solidaire.

Exemples de projets : passer son permis de conduire, projet de loisir (financer des sorties culturelles), rembourser une dette, s'acheter un ordinateur, etc.

Episcia s'engage ainsi à vous accompagner dans la réalisation de votre projet.

Un accès au lieu de vie

Les bénéficiaires et l'équipe s'engagent à avoir une attitude respectueuse des autres bénéficiaires, des bénévoles, des locaux et des denrées. Dans le cas contraire, l'exclusion de la structure pourra être prononcée.

L'épicerie est laïque et apolitique. C'est un lieu d'échange où chacun est libre de s'exprimer dans le non-jugement et le respect des opinions de chacun.

Vous vous engagez à ne proposer ni démarchage commercial, ni offre de service au sein de l'épicerie. L'épicerie n'est pas responsable des relations qui se noueraient entre les bénéficiaires (baby-sitting, covoiturage, etc.).

Il est interdit de fumer, de consommer de l'alcool et d'introduire des animaux au sein de l'épicerie. Les personnes alcoolisées et/ou sous influence de produits stupéfiants ne seront pas tolérées à l'épicerie, de même que les remarques et comportements discriminatoires, injurieux et violents.

Un accès privilégié aux animations :

Après acceptation du dossier, des animations variées pourront vous être proposées au sein de l'épicerie ou dans des structures partenaires. Vous aurez toute votre place dans la création et la mise en place de ces animations.

La durée d'accès :

L'accès à l'épicerie se fera pour une durée de 1 semestre. A la fin de cette période votre situation devra être réévaluée par un travailleur social. Si la situation le demande, l'accès pourra être éventuellement renouvelé, dans la limite de 2 semestres. Ensuite, une période de carence de 3 mois devra être respectée avant de déposer une nouvelle demande.

Comment vous investir au sein d'Episcia :

L'objectif d'Episcia étant de favoriser la création du lien social, vous vous engagez donc à devenir un véritable acteur d'Episcia en participant à la vie de l'épicerie (permanences, livraisons etc) et aux animations proposées.

Toutes les initiatives sont les bienvenues, nous vous encourageons fortement à devenir bénévole pour devenir acteur de l'aide dont vous bénéficiez.

La signature de ce règlement vaut acceptation sans réserve de celui-ci,

Fait à _____ **le** _____

Signatures du bénéficiaire

Signature du Responsable de l'épicerie

Le non-respect du présent règlement peut amener à des sanctions qui peuvent aller jusqu'à l'exclusion temporaire ou définitive.

ETAT CIVIL

NOMS / Prénoms :

GENRE : F H JE NE SOUHAITE PAS RÉPONDRE

Date de naissance
D D M M Y Y

Adresse :

Nationalité : Code postal :

Pays :

Filière ou composante : Université ou établissement :

E-Mail :

Est-ce la première fois que vous bénéficiez du service d'Episcia : Oui Non

CADRE RÉSERVÉ À EPISCIA

DATE DE LA DEMANDE
D D M M Y Y

N° bénéficiaire (si renouvellement) :

SITUATION FAMILIALE

Situation familiale : Célibataire En concubinage
 Marié.e / Pacsé.e Autre
 Divorcé.e

Conditions de logement : Locataires Sous-locataire
 Foyer familiale Logement Crous

Faites-vous une déclaration fiscale indépendante ? : Oui Non

Exercez-vous régulièrement une activité salariée ? : Oui (précisez) Non
 CDI CDD AUTRE

Indiquez le début/la fin de votre activité et votre temps de travail :

Composition du foyer :

S'entend comme le foyer du demandeur c'est-à-dire lui/elle, la personne avec qui il/elle est marié.e ou pacsé.e et leurs enfants.

Personne vivant dans le foyer (autre que le demandeur)	Age	Lien de parenté (enfant, mari, femme, autre)	Activité/Scolarité	Observations
1.				
2.				
3.				

ÉTUDES

Année Universitaire	Niveau d'études (années post BAC)	Etablissement/Ville/ Filière	Bourse/Logement crous (oui/non)	Déjà bénéficiaire d'Episcia
2016/2017				
2017/2018				
2018/2019				
2019/2020				
2020/2021				
2021/2022				

SITUATION FINANCIÈRE

RESSOURCES MENSUELLES	MONTANT	CHARGES MENSUELLES	MONTANT
Bourse		Loyer (sans déduction des APL)	
CAF (Allocation logement) (Précisez aussi si vous avez une demande en cours mais que vous n'avez pas encore de réponse)		Electricité	
Aide familiale*		Gaz	
Pension alimentaire		Eau	
Autres prestations CAF		Abonnement téléphonique	
Salaire/Revenus		Internet	
Autres ressources mensuelles (préciser)		Assurance logement (à mensualiser)	
		Assurance véhicule	
		Frais de transport ou carburant	
		Autres dépenses mensuelles (préciser)**	
Total RESSOURCES		Total CHARGES	

RESTE A VIVRE mensuel *** : Ressources – Charges = euros/mois

= euros/jours

*Cela concerne les aides financières que vous pouvez recevoir d'un membre de votre famille ou entourage

**Exemples : remboursement de prêt(s) bancaire, Mutuelle complémentaire santé

***C'est ce qu'il vous reste chaque mois, une fois que vous avez payé vos charges fixes (factures, transports etc) et vos mensualité de crédit

MOTIVATIONS DE LA DEMANDE

Afin de mieux comprendre votre situation personnelle, nous avons besoin que vous répondiez le plus précisément et honnêtement possible à ces questions. Elles nous permettront de vous proposer des solutions adaptées à votre situation.

1. Décrivez nous votre projet ? C'est à dire la façon dont vous souhaiteriez utiliser les économies réalisées grâce à votre accès à l'épicerie.

Exemples de projets : passer son permis de conduire, projet de loisir, financer des sorties culturelles, rembourser une dette, s'acheter un ordinateur, etc.

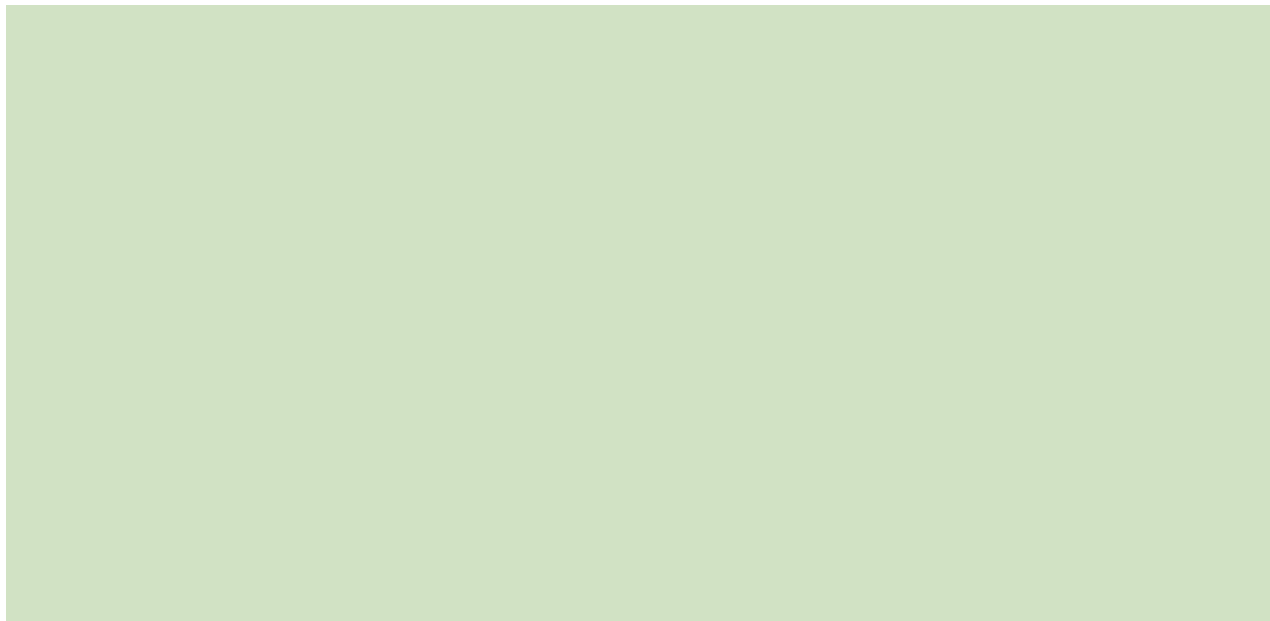

2. Comment pourriez-vous participer au sein d'Episcia ? (en participant aux permanences, aux animations, en organisation des ateliers etc)

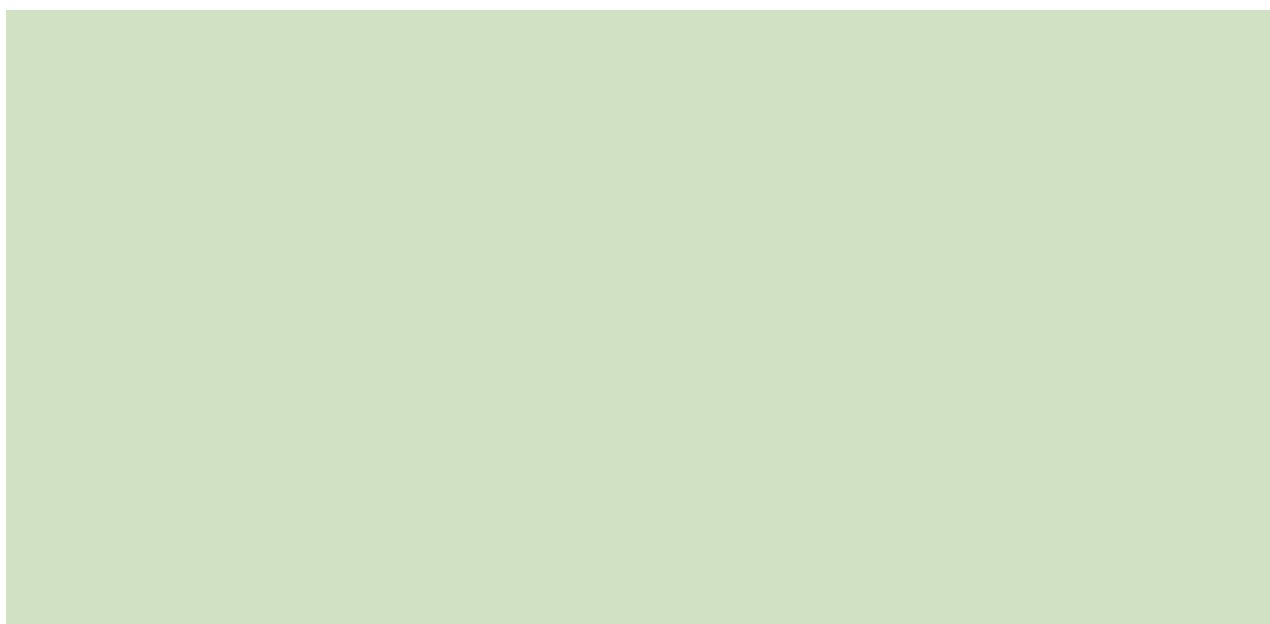

Pour tous :

- Votre certificat de scolarité

En fonction de votre situation :

- Si vous êtes boursier.ère : votre notification de bourse
- Vos justificatifs CAF
- Votre dernier bulletin de salaire ou contrat de travail
- Votre quittance de loyer OU une attestation sur l'honneur du montant du loyer versé OU votre bail

Vous pouvez décider de nous joindre tout autre justificatif qui vous semblerait pertinent pour l'étude de votre dossier.