

Horizons

Rentrée 2026/27

De nouveaux espaces au Campus

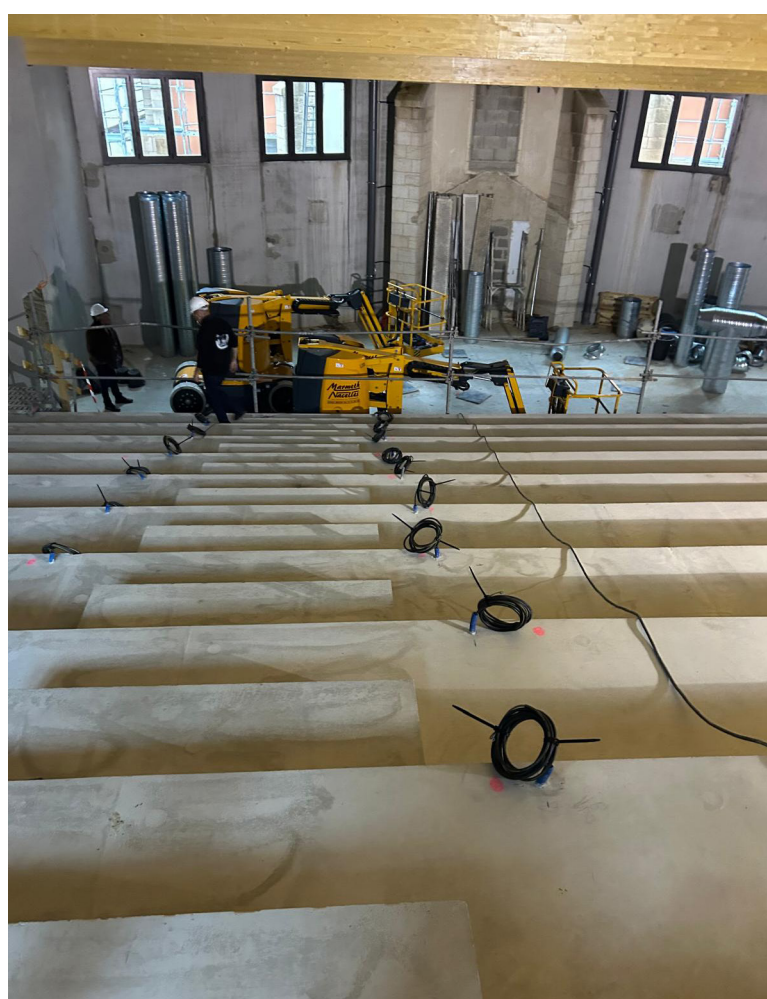
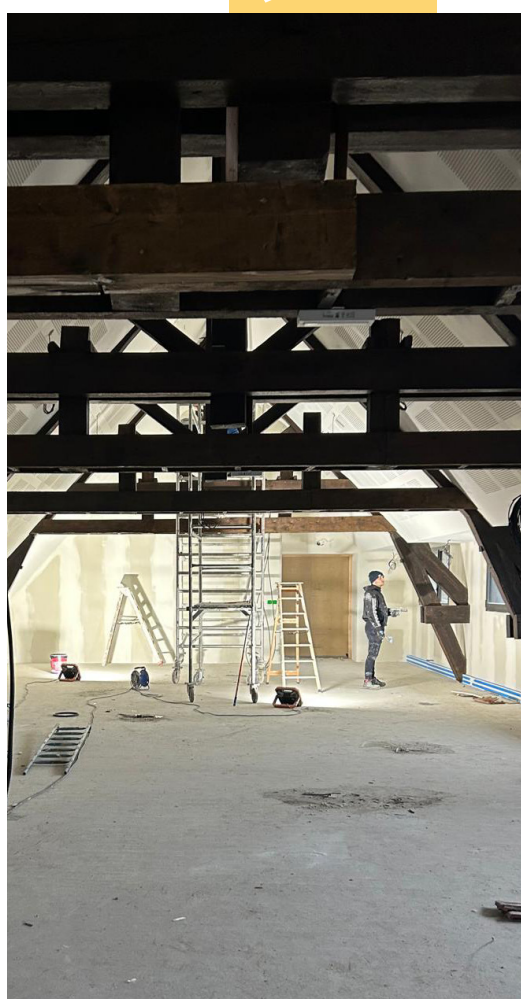

Nouveau à la rentrée : Amphi, BU, foyer étudiant, salles

Participez à nos
portes ouvertes et venez
découvrir l'avancée des
travaux en vue de la
prochaine rentrée !



Samedi
6 DÉC.
2025 | 9h-16h

Nouveau à la
Rentrée 2026/27 ...

Portes ouvertes

6 DÉC.

2025 | **9h-16h**

Amphithéâtre
de **250 places**





Nouveau à la
Rentrée 2026/27 ...

Portes ouvertes
6 DÉC.

2025 | 9h-16h

Aggrandissement de
la Bibliothèque universitaire et
création de nouvelles **salles de cours**



Nouveau à la
Rentrée 2026/27 ...

Portes ouvertes

6 DÉC.

2025 | 9h-16h

«La Chapelle»

Nouvel espace de **vie étudiante**

